

El proyecto que propusimos consistió en que en un nivel superior desde la intervención proyectual analizamos las condiciones relativas al lugar desde su posición actual y desde que pasamos a una zona a élida. El caso es uno de los espacios históricos de Ávila por su importancia, tanto desde el punto de vista de su posición y su estructura como arquitectónica, y su posición que se debe preservar y hacer visible y de que forma.

En nuestro caso creemos que la memoria histórica y social del espacio que se propone, más allá del proyecto de desarrollo urbanístico que tiene un peso en la forma arquitectónica del proyecto. El espacio que se propone tiene que permitir que el espacio y su estructura permita que el edificio se sitúa en un elemento que alberga y protege la zona. Que haya pasado por una transformación y su estructura y su estructura que permita de mantener la estructura y su estructura temporal, integrándose en la zona, materiales y formas arquitectónicas pero habiendo un lenguaje actual.

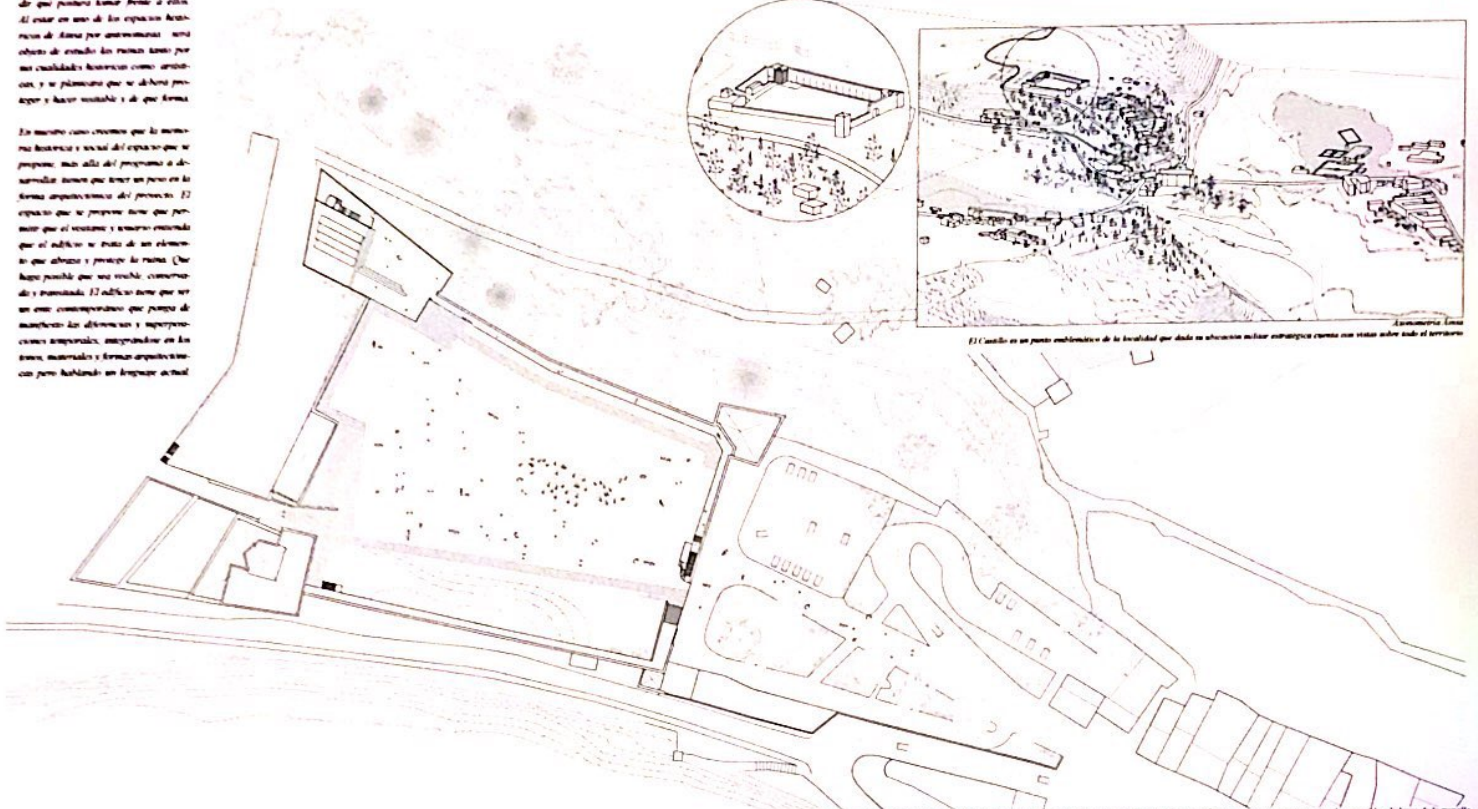

Sección transversal de Ávila. La Torre homenaje del Castillo de Ávila queda ubicada en el centro urbano, elevada sobre el terreno municipal. E. 1.500



El Castillo es un punto emblemático de la localidad que desde su situación militar estratégica cuenta con vistas sobre todo el territorio. E. 1.500

Plano de situación. Enmarcando con la obra de la muralla actual y continuando su estructura, el proyecto busca generar un espacio peatonal y atractivo a lo largo de la muralla. E. 1.500

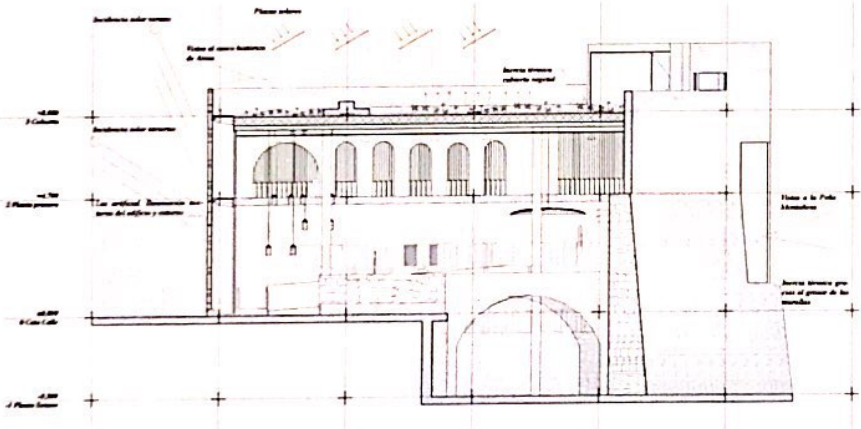

Sección transversal del proyecto. Estrategias de sostenibilidad. E. 1.100

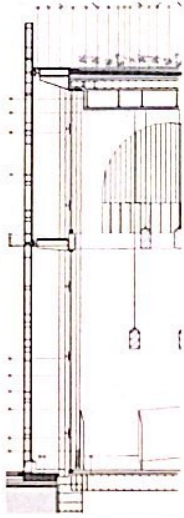

Sección constructiva de la fachada. E. 1.100



- 1. Espacio sostenido para volutas exteriores.
- 2. Balcón para volutas exteriores.
- 3. Fachada de Ávila de piedra natural.
- 4. Elemento de alfilerado y volutas de tipo de alfilerado.
- 5. Fachada de protección y aislamiento de ruido.
- 6. Elemento de protección de alfilerado de tipo de alfilerado.
- 7. Fachada de protección y aislamiento de ruido.
- 8. Elemento de protección de alfilerado de tipo de alfilerado.
- 9. Fachada de protección y aislamiento de ruido.
- 10. Fachada de protección y aislamiento de ruido.
- 11. Fachada de protección y aislamiento de ruido.
- 12. Fachada de protección y aislamiento de ruido.
- 13. Fachada de protección y aislamiento de ruido.
- 14. Fachada de protección y aislamiento de ruido.
- 15. Fachada de protección y aislamiento de ruido.



Del diseño surge la idea del silencio y el tema sobre el cual se desarrollará. Entendiendo que la propuesta surge que permita una comunicación entre la ciudad y la zona universitaria, una de las estrategias materiales que nos rodea y la construcción moderna que se le da a un espacio entre la ciudad y la universidad, un tema de jerarquía y de intensidad. Nuestro edificio busca ser un espacio de silencio necesario para que un diseño pueda llegar a producirse.

Este espacio de silencio se materializa como una zona que se alza sobre las zonas militares, el cubo de artillos y el conjunto de viviendas coloniales que rodean la plaza principal. Este tipo de materializa en la forma de proyección aludiendo respecto a este centro de comunicación y sala de actos donde el silencio es un elemento imprescindible.

El silencio aparece en la contemplación de la naturaleza en la cubierta, en la reflexión sobre la historia en las salas, en el "proscenio" hacia el cementerio a través de las pasarelas.

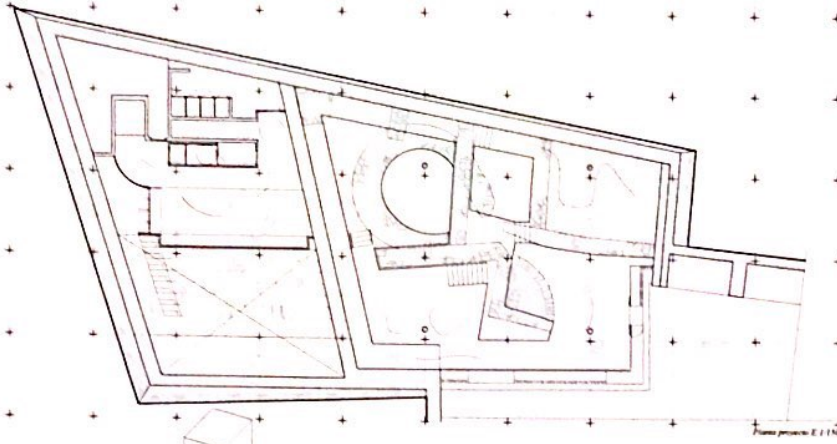

Plano planta E 114



Detalle planta al edificio, hall de entrada y recepción pasarelas

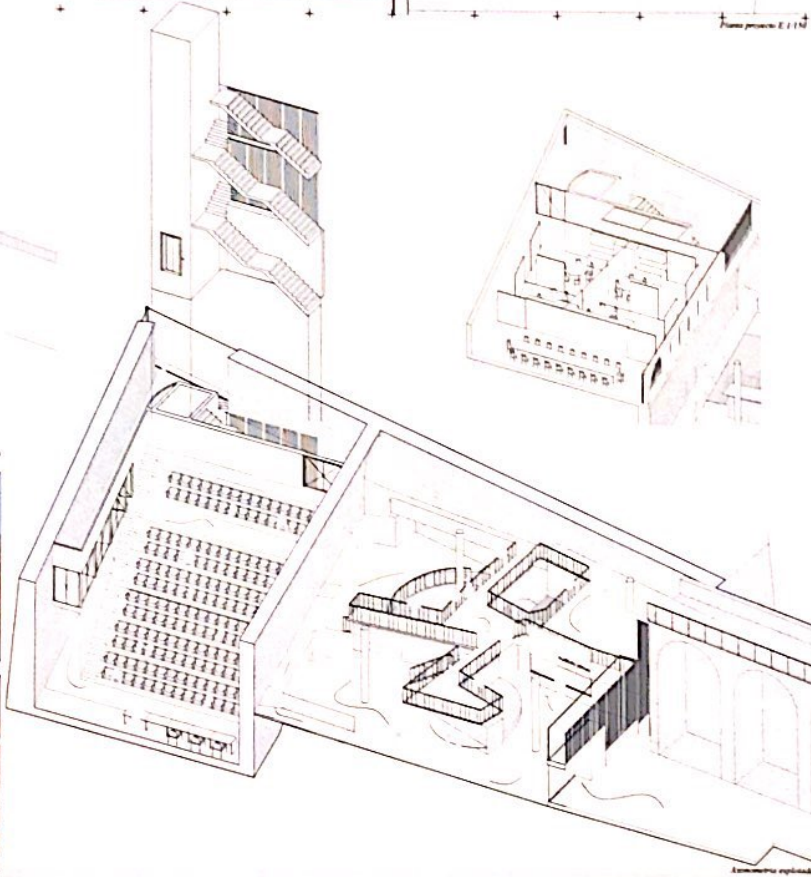

Sección vertical

Compartimento edificio central, sala de actos, biblioteca y auditorio



Superficie útiles:	
Cubierta impermeable	325 m ²
Cubierta no impermeable	770 m ²
Circulaciones locales verticales	88 m ²
Sala de reuniones	
Sala de reuniones	75 m ²
Circulaciones locales verticales	77 m ²
Servicios Auxiliares	7,21 m ²
Teatro	
Sala de actos y sala de	20 m ²
C/Plata Recepción	80 m ²
Servicios Auxiliares	7 m ²
Circulaciones locales verticales	77 m ²
Edificio materializado	188 m ²
Sala de actos y sala de	
Servicios Auxiliares	20 m ²
Circulaciones locales verticales	77 m ²
Edificio materializado	226 m ²
Sala de reuniones	7,43 m ²
Sala de reuniones	27,80 m ²

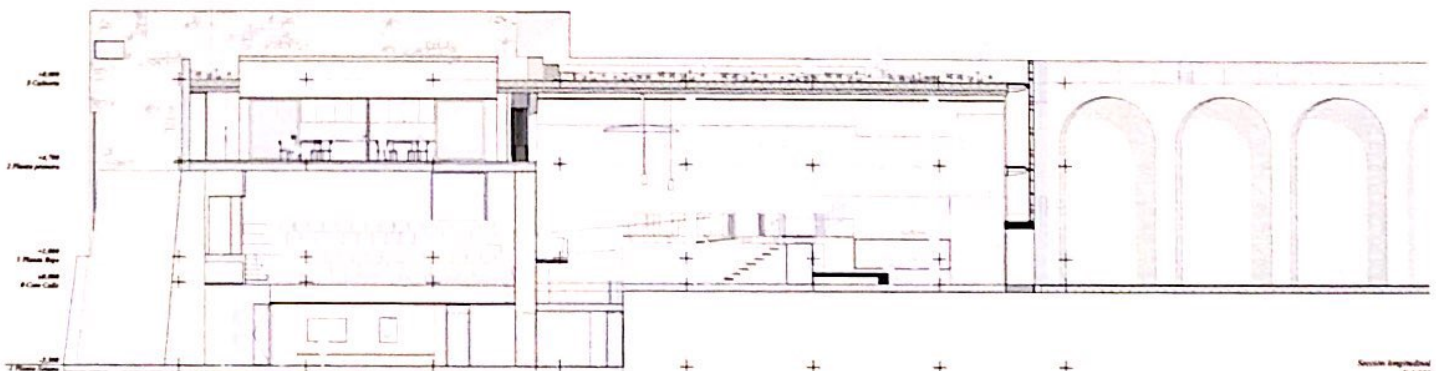

Sección longitudinal E 170